

# 腦電圖檢查衛教單

## ■ 目的

依據國際標準腦波電極配置法，將電極導線黏貼於頭皮上，透過腦電圖儀器記錄腦部的電位變化，可用來評估腦炎、腦膜炎、癲癇、抽搐、頭痛、昏厥、腦血管障礙、睡眠異常等腦部疾病。

## ■ 檢查時間

- 清醒腦波30-40分鐘，睡眠腦波1小時30分鐘。
- 檢查時間依據病情不同可能有所差異，敬請您耐心等待。

## ■ 檢查前準備

- 檢查前一日洗淨頭髮，勿用造型髮品(髮膠、髮油、定型液等)。
- 勿戴耳環。
- 正常用餐，避免低血糖影響腦波判讀。
- 保有充足睡眠，若執行睡眠腦波者，請調整作息為晚睡早起，以配合檢查時能順利入睡。

## ■ 檢查過程說明(請參照下一頁圖示)

- 清醒腦波受檢者採坐姿，長髮者先將頭髮綁起馬尾以利導線固定(見圖一)。
- 技術員使用酒精或磨砂膏清潔頭皮(見圖二)。
- 技術員將導線沾取傳導膠固定於頭皮，使用頭圍固定導線。(見圖三)。
- 請依照技術員指示閉上眼睛、張開眼睛、配合吹氣及眼睛注視前方燈光閃爍等動作，以誘發腦部記錄有無不正常放電情形(見圖四)。
- 此檢查不會感到疼痛，檢查時請全程放鬆心情，儘量勿移動頭部或身體，不要說話，避免干擾腦波判讀，但若在吹氣過程感到不舒服可向技術員反應。
- 清醒腦波受檢者，請保持清醒勿打瞌睡。
- 睡眠腦波受檢者，躺床上，技術員貼完導線後，放鬆身體自然入睡。

## ■ 檢查後注意事項

- 一週後回診看報告，或依照醫師掛號時間回診。
- 返家可用清水洗去頭皮上的黏膠，可正常活動，無任何禁忌。

本單僅供參考，實際治療以醫師診治為主



以病家為尊、以同仁為重、以北醫為榮

## ■ 圖示

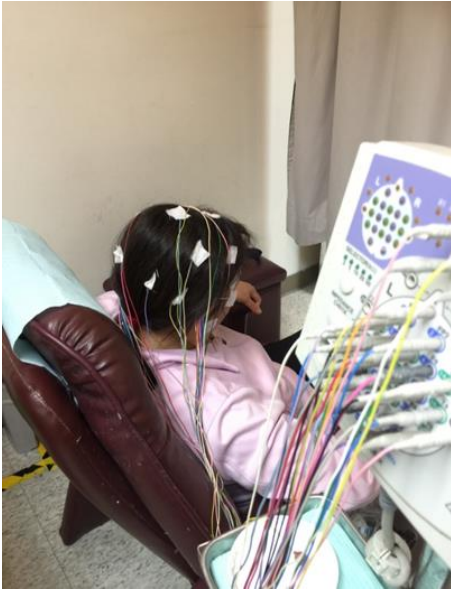

圖一 長髮者將頭髮綁馬尾以利導線固定



圖二 使用酒精或磨砂膏清潔頭皮



圖三 導線沾取傳導膠固定於頭皮，使用頭圍固定導線。

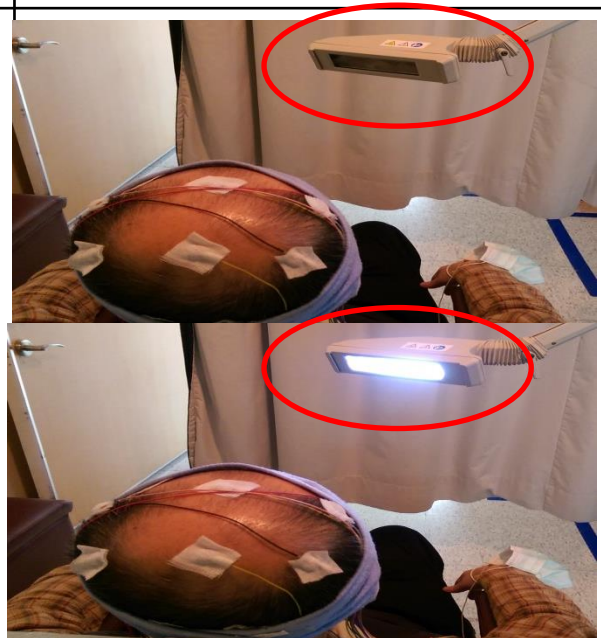

圖四 閉、張眼睛注視前方燈光閃爍及配合吹氣

參考資料：張揚全（2004）·簡明臨床神經生理學（初版）·台北市：力大圖書。

■ 諮詢電話：(02)2737-2181 分機 8609

■ 制訂單位/日期：聯合檢查中心神經功能檢查室/112.05.25

■ PFS-0410-001

本單僅供參考，實際治療以醫師診治為主



以病家為尊、以同仁為重、以北醫為榮